Elektrozubehör
Cable management from E to Z

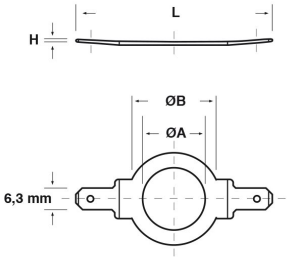

RONDELLE CON LINGUETTE FASTON PER MESSA A TERRA IN METALLO

Materiale: ottone grezzo.

Caratteristiche: queste rondelle vengono utilizzate per effettuare una messa a terra e sono spesso utilizzate con i pressacavi serie EMC, ovvero con i requisiti necessari per la Compatibilità Elettromagnetica.

Il disegno è indicativo e le proporzioni potrebbero non corrispondere alle dimensioni in tabella o reali.

ARTICOLO	per filetto: M	per filetto: PG	per filetto: GAS	ØA mm	ØB mm	H mm	L mm	confezione pz.
GR CM 13	12	7	1/4"	13	24	1	56	50
GR CM 16	-	9	-	16	24	1	56	50
GR CM 16,5	16	-	3/8"	16,5	24	1	56	50
GR CM 19		11	-	19	28	1	60	50
GR CM 20,5	20	-	-	20,5	28	1	60	50
GR CM 21	-	13,5	1/2"	21	28	1	60	50
GR CM 23	-	16	5/8"	23	32	1	64	50
GR CM 25,5	25	-	-	25,5	32	1	64	20
GR CM 29	-	21	3/4"	29	37	1	64	20
GR CM 33	32	-	1"	33	40	1	72	20
GR CM 38	-	29	1"1/8	38	52	1	84	20
GR CM 40,5	40	-	-	40,5	52	1	84	20
GR CM 48	-	36	1"1/2	48	62	1	94	10
GR CM 50,5	50	-	-	50,5	62	1	94	10
GR CM 55	-	42	1"3/4	55	71	1	103	5
GR CM 61	-	48	2"	61	78	1	110	5
GR CM 63,5	63	-	-	63,5	78	1	110	5

Tutte le informazioni e i dati sono indicativi e possono essere soggetti a variazioni senza preavviso

ELEKTROZUBEHÖR SPA

Sede:
Via F.lli Bronzetti, 24
20129 Milano (Italy)

Tel.: +39 02 701471
C.F. e P. IVA: 00729140152
Capitale Sociale: € 260.000

Centro logistico:
Via Cadorna, 66/A
20055 Vimodrone MI

Registro imprese: n° 92394 Tribunale di Milano
R.E.A.: 460657 - INTRASTAT: IT 00729140152
Posizione Import: MI 007993